

Mecanismos de governança da Lei de Proteção da Vegetação Nativa

Prof. Pedro Brancalion

LPVN 2012
CAPÍTULO VI
DO CADASTRO AMBIENTAL RURAL

*“Art. 29. É criado o Cadastro Ambiental Rural – CAR, (...) obrigatório para todos os imóveis rurais, com a finalidade de integrar as informações ambientais das propriedades e posses rurais, compondo **base de dados** para controle, monitoramento, planejamento ambiental e econômico e combate ao desmatamento.”*

Novidade: Caráter Geoespacial – inclusão de todas as informações espaciais pertinentes à regularização ambiental da propriedade

Cadastro Ambiental Rural

- *O cadastramento **não será considerado título para fins de reconhecimento do direito de propriedade ou posse**, tampouco elimina a necessidade de cumprimento do disposto no art. 2º da Lei nº 10.267, de 28 de agosto de 2001**
- *A inscrição no CAR será obrigatória para todas as propriedades e posses rurais, devendo ser requerida no prazo de 1 (um) ano contado da sua implantação**, prorrogável, uma única vez, por igual período por ato do Chefe do Poder Executivo.*
- Prazo final: maio de 2018.

* Cadastro de imóveis rurais junto ao INCRA

Decreto Federal nº 7.830/2012

- **Sistema de Cadastro Ambiental Rural – SICAR:** sistema eletrônico de âmbito nacional destinado ao gerenciamento de informações ambientais dos imóveis rurais (art. 2º, inciso I, e art. 3º);
- **Natureza declaratória do CAR** – responsabilidade do declarante pelas informações e sua atualização (art. 6º);

Decreto Federal 8.235/2014, de 6 de maio de 2014

- Estabeleceu regras para CAR e PRA – Programa de Regularização Ambiental
- Começou a contar o prazo para inscrição no CAR (Instrução Normativa 2/2014 do MMA)

Em São Paulo, a inscrição será feita **SOMENTE** por meio do SiCAR-SP (<http://www.sigam.ambiente.sp.gov.br/sigam3/>), lançado em 5 de junho de 2013 por meio do Decreto Estadual 59.261/2013

Cadastro Ambiental Rural

- O CAR deve conter as informações básicas do imóvel, as informações dos proprietários ou posseiros, e um mapa contendo todas as informações relevantes do ponto de vista ambiental:
 - Limite da propriedade;
 - Rios, córregos e outros corpos d'água;
 - APPs,
 - Áreas com vegetação nativa remanescente
 - Reservas Legais, se existentes

O CAR conterá as informações reais sobre o imóvel, **e não gerará compromissos no primeiro momento.**

Cadastro Ambiental Rural

#CAR em números	4,8 milhões	superior a 100%	397,8 milhões de hectares	435,7 milhões de hectares
dados até 16 de fevereiro de 2018	imóveis cadastrados	% de área já cadastrada	área cadastrável	já cadastrados

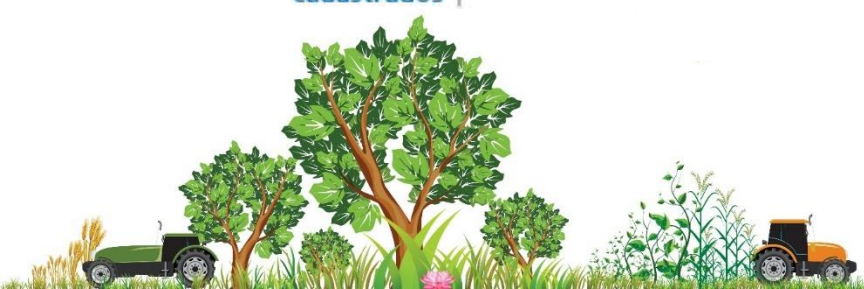
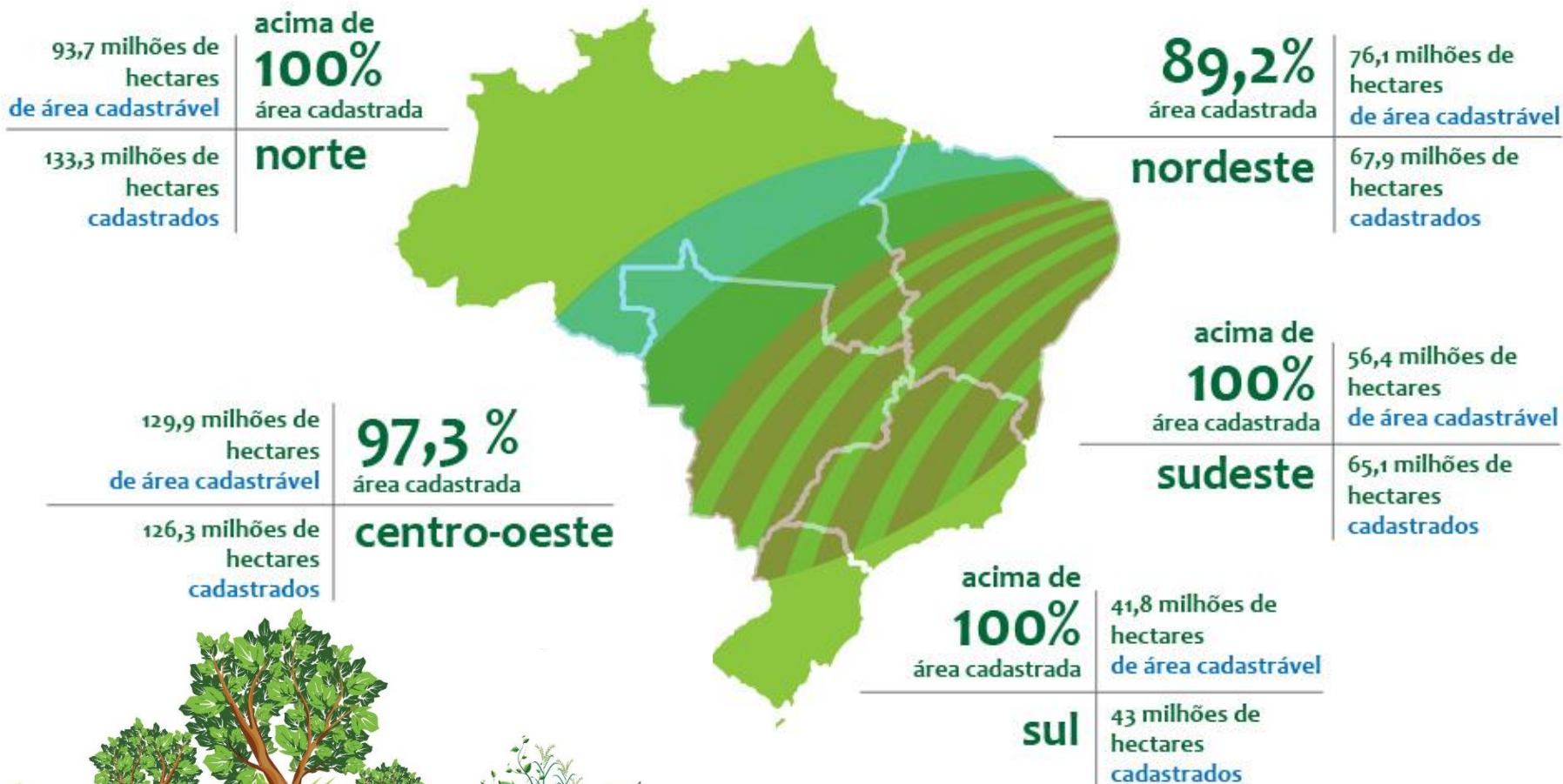

Acessar o DataGeo de São Paulo e mostrar distribuição dos cadastros no estado

http://datageo.ambiente.sp.gov.br/coffey?_48_INSTANCE_KDzpt1cNV1RS_iframe_text=car&enviar=Consultar&p_p_id=48_INSTANCE_KDzpt1cNV1RS&_48_INSTANCE_KDzpt1cNV1RS_iframe_avancado=false#_48_INSTANCE_KDzpt1cNV1RS_%3Dhttp%253A%252F%252Fdatageo.ambiente.sp.gov.br%252Fgeoportal%252Fcatalog%252Fsearch%252Fsearch.page%253Favancado%253Dfalse%2526text%253Dcar

Cadastro Ambiental Rural

← → C sigam.ambiente.sp.gov.br/sigam3/Default.aspx?idPagina=1

SIGAM

SIGAM
Sistema Ambiental Paulista
Sistema Integrado de Gestão Ambiental

(EXTERNA)
Estela Covre Foltran

Home

Atendimento ao Cidadão

Portais do Usuário

Links

- CBRN
- CFA
- IBAMA
- IBGE
- INCRA
- CETESB

Agricultura Sustentável

Certidão de Débito

SICAR/SP

Comerciantes de Madeira

Queima da Palha da Cana

Requerimento de Serviços

Reposição Florestal

MPSP
Ministério Público

GEFAU

Acessar o SiCAR SP

SECRETARIA DE MEIO AMBIENTE
Av. Prof. Frederico Hermann Jr., 345 - Pinheiros - São Paulo - SP - CEP - 05459-900
PABX 11 3133.3000

Home SMA Portal SP Home Portal Contato CETESB Créditos Imprimir

13:13 10/03/2016

Cadastro Ambiental Rural

SiCAR São Paulo:

Possui manual disponível para baixar

Cadastro de usuário e posterior login

Cadastro Ambiental Rural

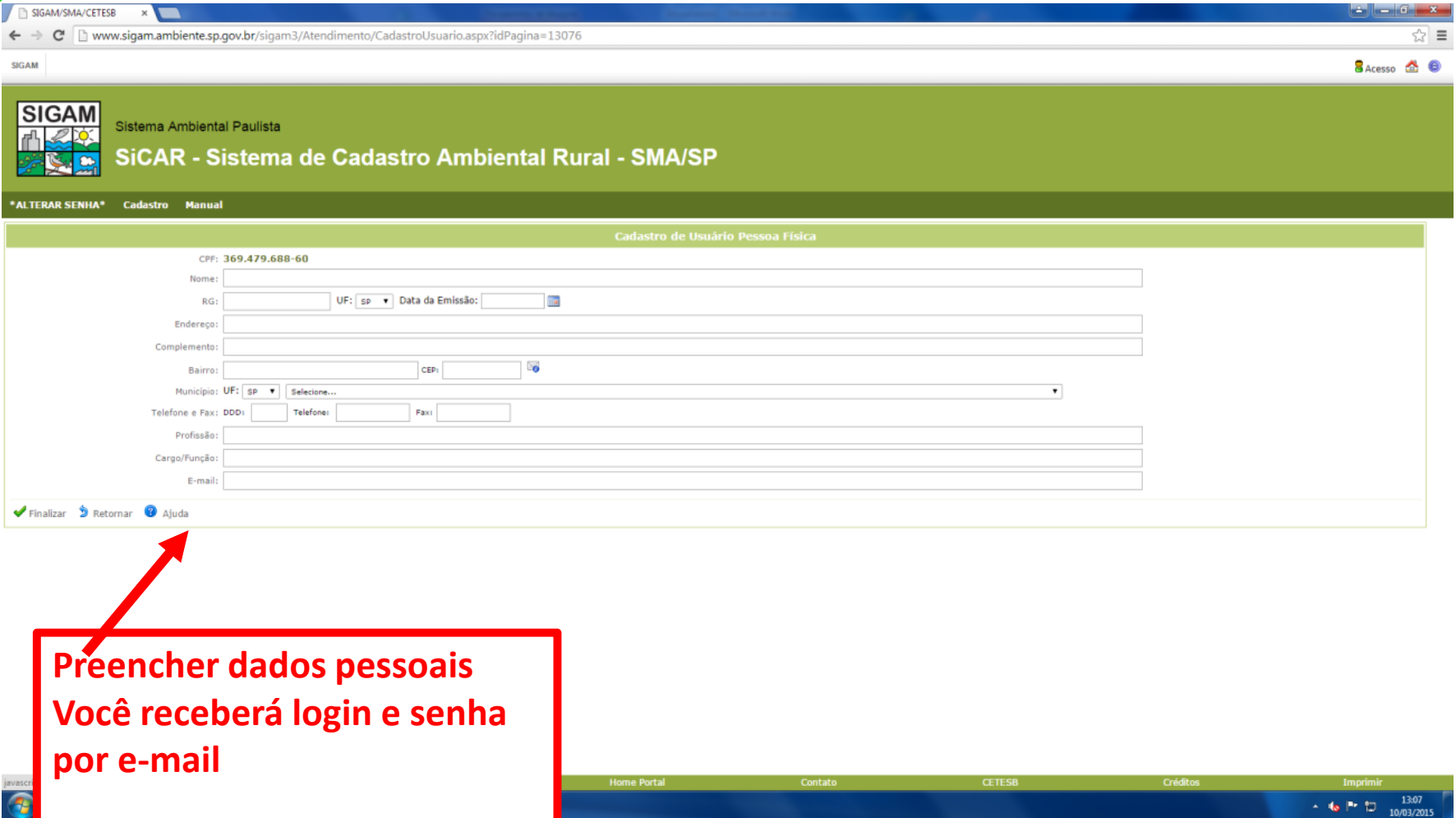

SIGAM Sistema Ambiental Paulista
SiCAR - Sistema de Cadastro Ambiental Rural - SMA/SP

ALTERAR SENHA Cadastro Manual

Cadastro de Usuário Pessoa Física

CPF: 369.479.688-60

Nome:

RG: UF: Data da Emissão:

Endereço:

Complemento:

Bairro: CEP:

Município: UF: Seleccione...

Telefone e Fax: DDD: Telefone: Fax:

Profissão:

Cargo/Função:

E-mail:

Finalizar

Home Portal Contato CETESB Créditos Imprimir 13:07 10/03/2015

**Preencher dados pessoais
Você receberá login e senha
por e-mail**

Cadastro Ambiental Rural

sigam.ambiente.sp.gov.br/sigam3/CAR/CARAdm.aspx?idPagina=13076

SIGAM Sistema Ambiental Paulista

(EXTERNA)
Estela Covre Foltran

SiCAR - Sistema de Cadastro Ambiental Rural - SMA/SP

ALTERAR SENHA Cadastro Manual

SiCAR-SP Denominação: **NOVO CADASTRO AMBIENTAL RURAL - CAR**
Protocolo CAR: Número CAR:
Usuário: **Estela Covre Foltran**

Ajuda
Resumo
Em Cadastro

Preencha os dados abaixo para iniciar o cadastro de sua propriedade ou posse. Após salvar essas informações, outras abas para preenchimento estarão disponíveis. Clique no botão Ajuda para mais detalhes. Ajuda

Número do Protocolo: Atualização:
Número do CAR:
Tipo de Propriedade: Rural Urbana ⁱ
Tipo de Domínio: Propriedade Posse ⁱ
Nome da Propriedade:
 Propriedade sem nome
Endereço:
Complemento:
Bairro: CEP: ⁱ
Referência: ⁱ
Município: **Selecione o Município...** ⁱ
Coordenadas: Latitude: Longitude: ⁱ **Conversor UTM (opcional)** ⁱ
Área Total da Propriedade: ha ⁱ
Atividade Principal: ⁱ
 Agricultura Ecoturismo Extrativismo Mineração Criação Animal Turismo Rural Aquicultura Conservação Silvicultura Atividade Industrial Lazer familiar / Veraneio Outra(s)
Responsável pelo cadastro: **Estela Covre Foltran**
Qualificação: Proprietário Possessor Representante Legal Técnico ⁱ

Salvar
Sair

Preencher dados da propriedade

Cadastro Ambiental Rural

SIGAM Sistema Ambiental Paulista

SiCAR - Sistema de Cadastro Ambiental Rural - SMA/SP

ALTERAR SENHA Cadastro Manual

Denominação: TABAJARA
Protocolo CAR: 97662 Número CAR: Em cadastramento
Usuário: Estela Covre Foltran

Propriedade | Dominio | Declarações | Mapa | Anexos | Resumo | Finalizar

Insira os dados relacionados à dominialidade da propriedade/posse clicando nas abas abaixo. Cada aba mostrará mais informações para o preenchimento.

Matrículas Cadastre TODAS as matrículas ou transcrições dessa propriedade ou consulte / edite uma matrícula já cadastrada. Clique no botão Ajuda para mais detalhes.

Proprietários
Representantes
Técnicos

+ Adicionar Ajuda

Nenhuma Matrícula Cadastrada

Anterior Sair Próximo

**Adicionar
matrículas da
propriedade**

Home SMA Portal SP Home Portal Contato CETESB Créditos Imprimir

13:42
10/03/2015

Sistema Ambiental Paulista

SiCAR - Sistema de Cadastro Ambiental Rural - SMA/SP

(EXTERNA)

Estela Covre Foltran

ALTERAR SENHA Cadastro Manual

Denominação: TABAJARA

Protocolo CAR: 97662 Número CAR: Em cadastramento

Usuário: Estela Covre Foltran

Propriedade | Domínio | Declarações | Mapa | Anexos | Resumo | Finalizar

Ajuda
Resumo
EM CADASTRAMENTO

Indique (clcando na caixa de seleção) todas as declarações pertinentes. Clique no botão ajuda para mais detalhes. Ajuda

Declaração	
<input type="checkbox"/> Pratico atividade agrícola, pecuária ou silvicultura na propriedade aqui cadastrada, e essa(s) atividade(s) são exploradas de forma comercial ou para o sustento da minha família (Lei Federal 12.651/2012, Art. 3º)	
<input type="checkbox"/> Pratico atividade de ecoturismo ou turismo rural na minha propriedade, e essa(s) atividade(s) são exploradas de forma comercial (Lei Federal 12.651/2012).	
<input type="checkbox"/> Sou pequeno agricultor familiar, ou seja: não tenho mais do que 4 módulos fiscais de terras; parte da minha renda familiar vem da atividade agropecuária realizada na minha propriedade; dirijo a minha propriedade e trabalho nas atividades agrícolas com outros membros da família, e somente contrato mão de obra se for necessária para ajudar nesse trabalho (Lei Federal 11.326/2006).	
<input type="checkbox"/> Esta área que está sendo agora cadastrada é propriedade de um povo ou comunidade considerado como Povos e Comunidades Tradicionais, como quilombolas ou indígenas (Decreto Federal 6.040/2007).	
<input type="checkbox"/> Esta área que agora está sendo cadastrada é assentamento de programas estaduais ou federais de Reforma Agrária.	
<input type="checkbox"/> Gostaria de disponibilizar APPs da minha propriedade para restauração ecológica com recursos de terceiros, e para tanto permito o contato por meio do meu telefone e/ou email.	
<input type="checkbox"/> Eu gostaria de ter apoio para a construção de cercas para a adequação da minha propriedade, com o isolamento de áreas ciliares (ribeirinhas) e de vegetação nativa.	

Anterior Sair Próximo

Preencher
declarações

Cadastro Ambiental Rural

← → ↻ sigam.ambiente.sp.gov.br/sigam3/CAR/CARAdm.aspx?idPagina=13076

SIGAM Sistema Ambiental Paulista

(EXTERNA)
Estela Covre Foltran

SiCAR - Sistema de Cadastro Ambiental Rural - SMA/SP

ALTERAR SENHA Cadastro Manual

SICAR SP Denominação: TABAJARA
Protocolo CAR: 97662 Número CAR: Em cadastramento
Usuário: Estela Covre Foltran

Propriedade | Domínio | Declarações | **Mapa** | Finalizar

Desenhe sobre o mapa, ou carregue por upload, as áreas que compõem e caracterizam a sua propriedade

Aba mapa: escolher que situação na propriedade você deseja delimitar

	Tipo	Numero de Itens	Área Calculada
	Propriedade	0	0,00 ha
<input type="checkbox"/>	Não Existe Servidão Administrativa	0	0,00 ha
Σ	Área Total da Propriedade	0	0,00 ha
<input type="checkbox"/>	Não Existe Rios com mais de 3 metros de largura média	0	0,00 ha
<input type="checkbox"/>	Não Existe Rios com até 3 metros de largura média	0	0,00 ha
<input type="checkbox"/>	Não Existe Nascente	0	0,00 ha
<input type="checkbox"/>	Não Existe Outros corpos d'água	0	0,00 ha
<input type="checkbox"/>	Não Existe Outras APPs	0	0,00 ha
Σ	Área Total de APP	0	0,00 ha
<input type="checkbox"/>	Não Existe Vegetação Nativa Remanescente	0	0,00 ha
<input type="checkbox"/>	Não Existe Reserva Legal	0	0,00 ha
<input type="checkbox"/>	Não Existe Declividade entre 25° e 45°	0	0,00 ha
<input type="checkbox"/>	Não Existe Uso consolidado	0	0,00 ha
<input type="checkbox"/>	Não Existe Reserva legal de compensação	0	0,00 ha
<input type="checkbox"/>	Não Existe Servidão Ambiental	0	0,00 ha

Anterior Salir Próximo

Home SMA Portal SP Home Portal Contato CETESB Créditos Imprimir

13:51 10/03/2015

Cadastro Ambiental Rural

Cadastro Ambiental Rural

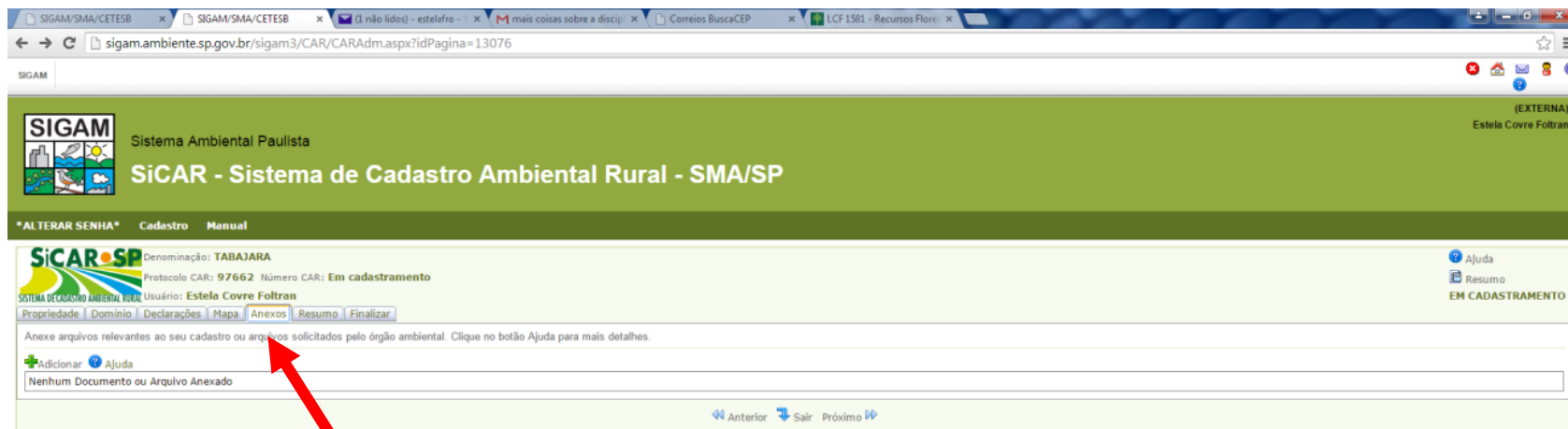

Inserir anexos se necessário

Cadastro Ambiental Rural

Sistema Ambiental Paulista

SiCAR - Sistema de Cadastro Ambiental Rural - SMA/SP

ALTERAR SENHA* Cadastro Manual

Sistema Ambiental Paulista

CAR - Cadastro Ambiental Rural

Número: Não inscrito Situação: Em cadastramento

Verifique os dados do resumo, e caso haja alguma informação incorreta, volte à aba respectiva para corrigir a informação. Se as informações estiverem corretas, vá para a aba Finalizar. [Ajuda](#)

Número do Protocolo: 97662
Número do CAR: Não inscrito
Situação: Em cadastramento
Tipo de Propriedade: RURAL
Número do CAR:
Número do IPTU:
Tipo de Declaração: PROPRIEDADE
Nome da Propriedade: TABAURUA
Endereço: Avenida Pádua Dias, 11
Complemento:
Bairro: Agronomia CEP: 13418260
Município: REACICABA
Área Total (Calculada): 0,00 ha
Área Total (Fiscal): 0,00
Atividade Principal: Agricultura
Data de Inscrição:

Resumo do que foi declarado

PROPRIETÁRIOS ou POSSESORES

CPF / CNPJ	Nome	Telefone	E-mail
36947960860	Estela Covre Foltan	15 - 998369169	estela.foltan@yahoo.com.br

DECLARAÇÕES

Nenhuma Declaração Selecionada!

ÁREAS

Tipo	Número de Itens	Área Calculada
Propriedade	0	0,00 ha
Serviço Administrativa	0	0,00 ha
Área Total da Propriedade	0	0,00 ha
Rios com mais de 3 metros de largura média	0	0,00 ha
Rios com até 3 metros de largura média	0	0,00 ha
Nascente	0	0,00 ha
Outros corpos d'água	0	0,00 ha
Outras APPs	0	0,00 ha
Área Total de APP	0	0,00 ha
Vegetação Nativa Remanescente	0	0,00 ha
Reserva Legal	0	0,00 ha
Distância entre 25° e 45°	0	0,00 ha
Uso consolidado	0	0,00 ha
Reserva legal de compensação	0	0,00 ha
Serviço Ambiental	0	0,00 ha

Este documento do resumo à inscrição do imóvel rural no CAR e não será considerado título para fins de reconhecimento do direito de propriedade ou posse, tampouco elinca a necessidade de cumprimento do disposto no art. 26, da Lei número 10.267, de 29 de agosto de 2001 (Art. 29, parágrafo 2º, da Lei Federal 12.651/2012).

SIGAM - Sistema Integrado de Gestão Ambiental - SMA - Emitido em 10/03/2015

“Lei 12.651, Art. 59. A União, os Estados e o Distrito Federal deverão (...) implantar Programas de Regularização Ambiental - PRAs de posses e propriedades rurais, com o objetivo de adequá-las aos termos deste Capítulo”

- Estabelece, de acordo com as informações do CAR, os compromissos relativos à **adequação de APPs/RLs e outros compromissos**
- Deverá ser implantado pelos Estados (SP regulamentou em 12/01/2016)
- Elaboração de **Projeto de Recomposição de Áreas Degradadas e Alteradas (PRADA)** – mostra o que o proprietário irá fazer para adequar seu imóvel
- Após homologação do PRADA na SMA e SAA, **Proprietário vai firmar termo de compromisso (TC)**, que consistirá título executivo extrajudicial.
- Os projetos de recomposição serão acompanhados a cada dois anos. Quando de sua conclusão, é homologada a regularização da propriedade, convertendo definitivamente multas suspensas em serviços de preservação

Programa de Regularização Ambiental

- *A adesão ao PRA é feita no SiCAR, e requer a inclusão de um Projeto de Recomposição de Áreas Degradadas e Alteradas (PRADA) para as áreas com déficit de vegetação nativa de acordo com a LPVN;*
- *A adesão ao PRA pode ser feita no prazo de um ano a contar da regulamentação do programa;*
- *A homologação do PRADA, sob responsabilidade das Secretarias Estaduais, é feita em até 12 meses a contar da data em que o requerimento é protocolado no SiCAR;*
- *Após a homologação, o proprietário ou possuidor de imóvel rural têm 90 dias para formalizar o termo de compromisso do PRA;*
- *Os projetos de recomposição serão cadastrados no Sistema Informatizado de Apoio à Restauração Ecológica (SARE) e serão acompanhados a cada dois anos (o proprietário insere os dados);*
- *Após a conclusão do PRADA, é feita a homologação final da regularização.*

RESOLUÇÃO SMA Nº 32, DE 03 DE ABRIL DE 2014

Estabelece as orientações, diretrizes e critérios sobre restauração ecológica no Estado de São Paulo, e dá providências correlatas.

Florestas Ombrófilas e Estacionais ** / Restinga Florestal ** / Mata Ciliar em região de Cerrado **										
Indicador	Cobertura do solo com vegetação nativa (%) [*]			Densidade de indivíduos nativos regenerantes (ind./ha) ^{***}			No. de espécies nativas regenerantes (n° ssp.) ^{***}			
	Nível de adequação	crítico	mínimo	adequado	crítico	mínimo	adequado	crítico	mínimo	adequado
Valores intermediários de referência	3 anos	0 a 15	15 a 80	acima de 80	-	0 a 200	acima de 200	-	0 a 3	acima de 3
	5 anos	0 a 30	30 a 80	acima de 80	0 a 200	200 a 1000	acima de 1000	0 a 3	3 a 10	acima de 10
	10 anos	0 a 50	50 a 80	acima de 80	0 a 1000	1000 a 2000	acima de 2000	0 a 10	10 a 20	acima de 20
	15 anos	0 a 70	70 a 80	acima de 80	0 a 2000	2000 a 2500	acima de 2500	0 a 20	20 a 25	acima de 25
Valores utilizados para atestar recomposição	20 anos	0 a 80	-	acima de 80	0 a 3000	-	acima de 3000	0 a 30	-	acima de 30

crítico

Não foram atingidos os valores mínimos esperados no prazo determinado e será exigida a readequação do projeto por meio de ações corretivas.

mínimo

Os valores estão dentro da margem de tolerância para o prazo determinado e cumprem as exigências mínimas, porém os valores são inferiores ao esperado, o que indica a necessidade da realização de ações corretivas para não comprometer os resultados futuros.

adequado

Foram atingidos os valores esperados para o prazo determinado.

Mas...

O PRA em São Paulo está suspenso, graças a uma Ação Direta de Inconstitucionalidade (ADIN) do Ministério Público (MP)

Aguardando decisão do Supremo Tribunal de Justiça...

Regularização Ambiental passo a passo

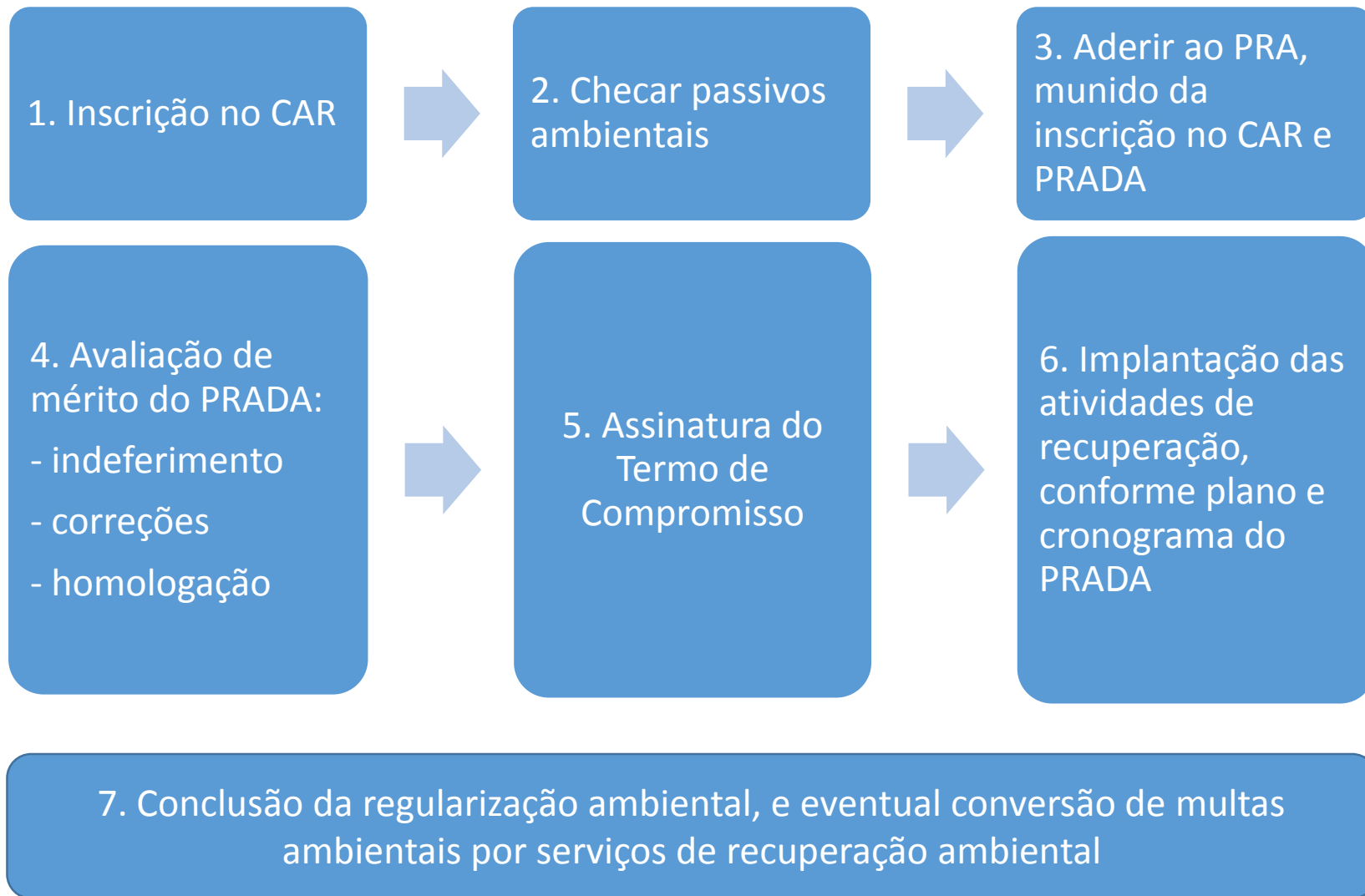

Laboratório de Silvicultura Tropical

pedrob@usp.br

www.esalq.usp.br/lastrop

